

Ruta de las cuevas

Ramales de la Victoria



*Realizado por el Proyecto Ambiental LicAsón
perteneciente a la Mancomunidad de Municipios del Alto Asón*

Año 2015



Ramales de la Victoria



2500 habitantes



34,4 km²

Cullalvera

Covalanas

El Haza



El Mirón

Río Asón

Río Gándara



Río Carranza

Río Calera

Liebre Lechuza

Jabalí

Corzo

Trucha



Salmón

Buitre

Milano

Zorro

Pico San Vicente
957 m

Sierra de la Alcomba

Peña del Mazo
829 m



Peña Quebrada

RODEADO DE MONTES DE ROCA CALIZA

Peña del Moro
778 m

Peña Rebuño
690 m

Encina

Olmo

Castaño



Roble

Fresno

Ruta de las cuevas



Ficha técnica

Municipio: Ramales de la Victoria
Inicio: Plaza de los Duques de la Victoria
Tipo de itinerario: Circular
Distancia: 8,5 km
Duración: 4 h
Desnivel acumulado: +600 m
Dificultad: Media

Perfil

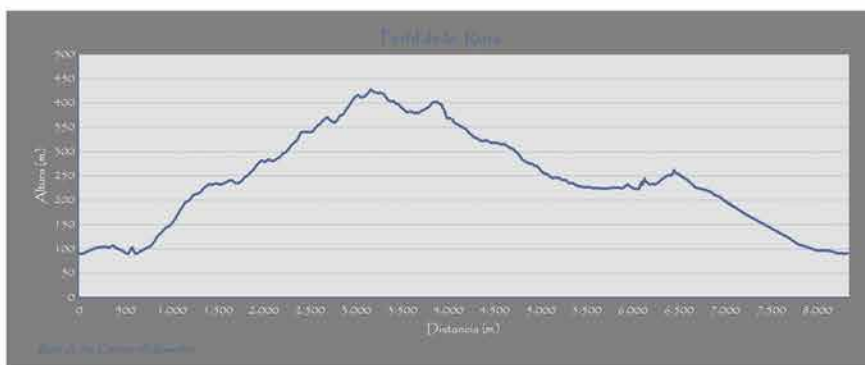

Mapa del recorrido

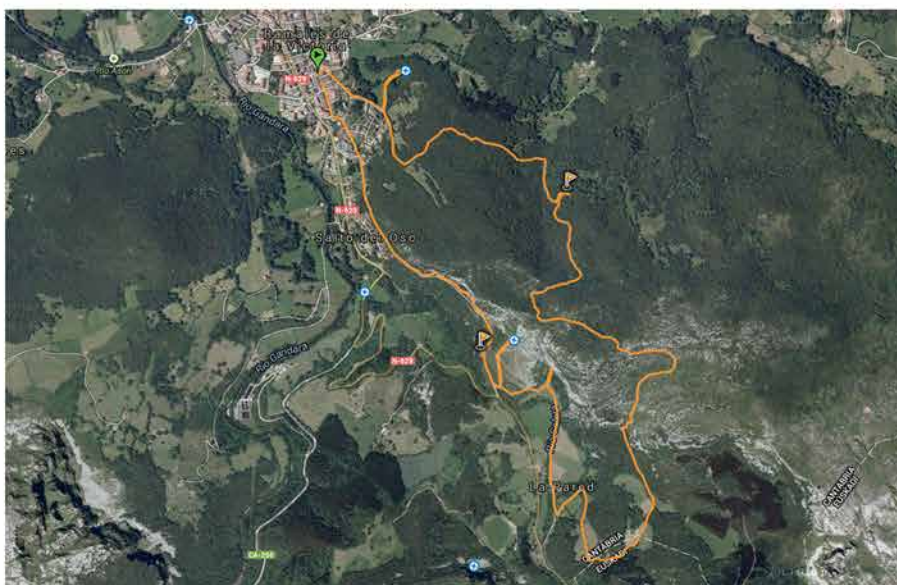

Ruta de las cuevas



Itinerario

Partiendo de la Plaza de los Duques de la Victoria la ruta se dirige, a través de la Calle General Espartero, hacia la boca de la Cueva Cullalvera (perfectamente señalizada). Una vez vista esta espectacular cavidad retrocede sobre sus pasos y gira hacia la izquierda adentrándose en el encinar del Monte Pando. A partir de aquí sigue en todo momento las marcas y señales de color verde-blanco.

Después de aproximadamente 1,5 km de subida se toma un cruce de izquierdas (también señalizado) hacia la Cueva de las Aguas. Una vez observada dicha cueva, se retrocede hacia la senda principal siguiendo de nuevo las marcas verdes-blancas. Durante el trayecto se encuentran diversos cruces de caminos correspondientes a otras rutas y/o senderos (Camino de los Locos, bajada a Covalanas...) que no se toman en ningún momento. Hasta alcanzar el Valle del Silencio coinciden en el camino marcas de color rojo (que se dirigen hacia la Peña del Moro) y marcas amarillas y blancas (correspondientes al PR-S 22 Vuelta al Moro).

Una vez en el Valle del Silencio se comienza a descender hacia Ramales de la Victoria. Para ello se abandonan las anteriores marcas (rojas, amarillas-blancas) y se siguen hasta el final las marcas verdes-blancas. El descenso se realiza por un sendero perfectamente reconocible hasta el Barrio La Pared y continuando después a la orilla del Río Calera se llega a La Pared del Eco, donde se pueden observar las bocas de Cuevamur y La Llave.

Un poco más adelante se toma un desvío hacia la derecha para atravesar la Cueva de la Luz hasta llegar al aparcamiento de Covalanas. Se coge entonces el sendero que sube hacia la Cueva Covalanas para observar la boca de la Cueva El Mirón. Se retrocede de nuevo hacia el aparcamiento de Covalanas y se completa el regreso al núcleo urbano a través del Camino Real de Carlos V.



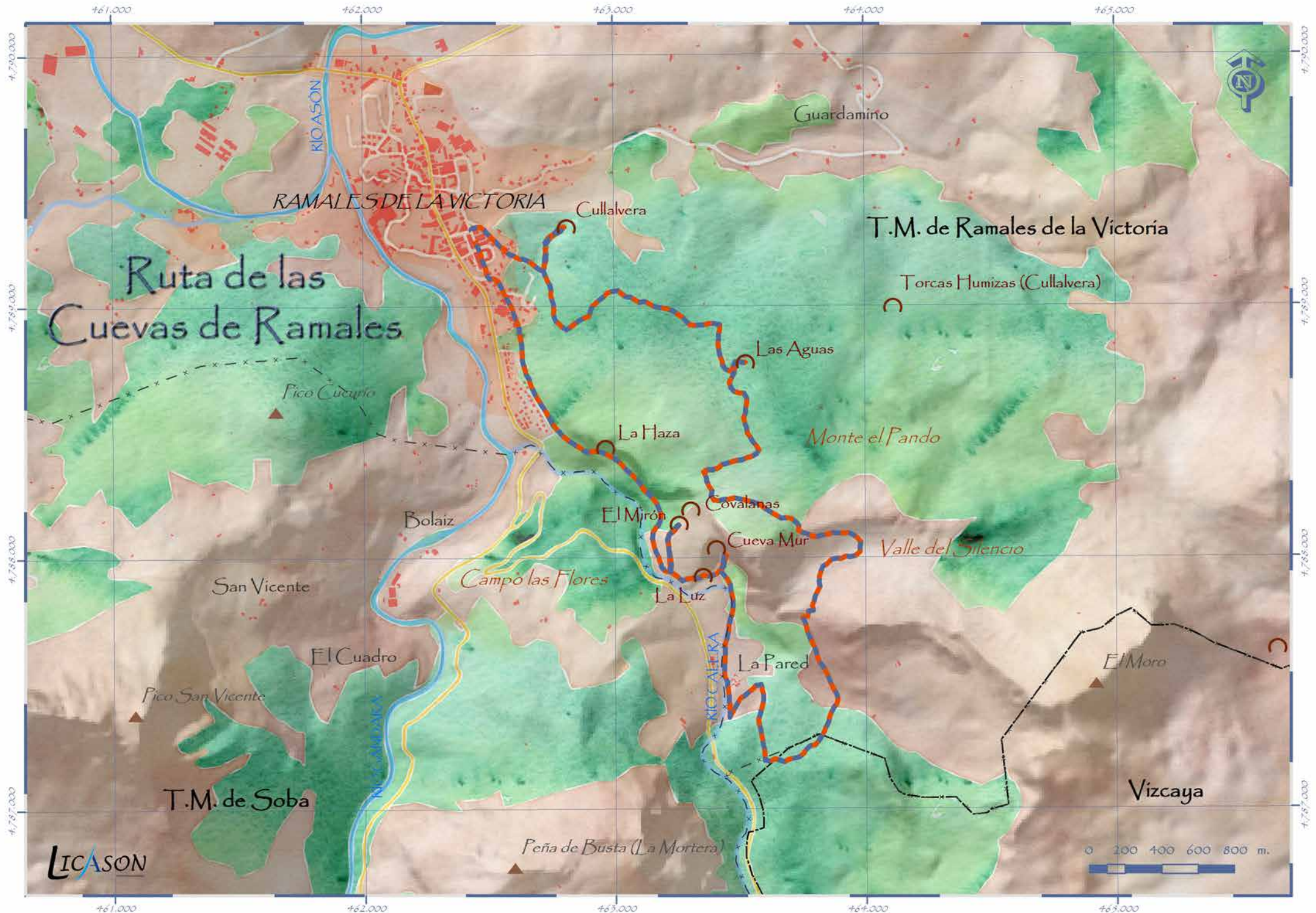

Ruta de las cuevas



Inventario Ambiental: Flora

Encinar Cantábrico

Encina (*Quercus ilex*)

Aladierno (*Rhamnus alaternus*)

Madroño (*Arbutus unedo*)

Hiedra (*Hedera hélix*)

Mostajo (*Sorbus torminalis*, *S. aucuparia* y *S. aria*)



Labiérnago (*Phillyrea latifolia*)

Acebo (*Ilex aquifolium*)

Laurel (*Laurus nobilis*)

Zarzaparrilla (*Smilax aspera*)

Otras especies

Nogal (*Juglans regia*)

Espino albar (*Crataegus monogyna*)

Cerezo (*Prunus cerasus*)

Endrino (*Prunus spinosa*)

Castaña (*Castanea sativa*)

Botón de oro (*Ranunculus repens*)

Violetas (*Viola sp*)

Margaritas (*Bellis perennis*)

Bolsas de pastor (*Capsella bursa-pastoris*)

Roble (*Quercus robur*)

Bosque de Ribera



Fresno (*Fraxinus excelsior*)

Avellano (*Corylus avellana*)

Sauce blanco y cenizo (*Salix alba* y *S. atrocinerea*)

Roble americano (*Quercus rubra*)

Diente de león (*Taraxacum officinale*)

Pino insigne (*Pinus radiata*)



Ruta de las cuevas



Inventario Ambiental: Fauna

Desmán ibérico (Galemys sp)

Erizo (Erinaceus europaeus)

Tejón (Meles meles)

Zorro (Vulpes vulpes)

Ratón (Apodemus sylvaticus)

Comadreja (Mustela nivalis)



Jabalí (Sus scrofa)

Corzo (Capreolus capreolus)



Trucha (Salmo trutta)

Lución (Anguis fragilis)

Culebra (Natrix sp)



Lagartija roquera (Podarcis muralis)

Lagarto verde (Lacerta sp)

Mirlo acuático (Cinclus cinclus)

Petirrojo (Erithacus rubecula)

Lavandera (Motacilla sp)

Martín pescador (Alcedo atthis)



Halcón peregrino (Falco peregrinus)

Garza (Ardea cinérea)

Buitre (Gyps fulvus)

Alimoche (Neophron percnopterus)

Azor (Accipiter gentilis)





Puntos de interés durante el recorrido



*Boca Cueva Cullalvera
Punto de la ruta: 0,5 km*



*Boca Cueva de las Aguas
Punto de la ruta: 2 km*



*Valle del Silencio
Punto de la ruta: 3,5 km*

*Boca Cuevamur & Pared del Eco
Punto de la ruta: 6 km*





Puntos de interés durante el recorrido



*Atravesaremos la Cueva de la Luz
Punto de la Ruta: 6 km*



*Mirador de Covalanas
Punto de la ruta: 7 km*

*Restos del primer enterramiento
del periodo Magdaleniense hallado en España*



*Boca Cueva El Mirón
Punto de la ruta: 6 km*





Puntos de interés durante el recorrido



De regreso por el Camino Real

Más fotos de la ruta



¿Qué hacer después?



Visitar la Cueva Cullalvera

Más información en: <http://cuevas.culturadecantabria.com/cullalvera.asp>

Visitar la Cueva Covalanas

Más información en: <http://cuevas.culturadecantabria.com/covalanas.asp>

Realizar la Vía Ferrata El Cáliz

Más información en: <http://ferrataelcaliz.es/>

Recorrer los barrios de Cubillas y Vegacorredor

Disfrutar de la gastronomía ramaliega

En cualquiera de los numerosos restaurantes del municipio

Ramales de la Victoria



licaltoason@gmail.com
www.licason.com