

Ruta

Camino de las Nieves

Ampuero



*Realizado por el Proyecto Ambiental LicAsón
perteneciente a la Mancomunidad de Municipios del Alto Asón*

Año 2015



Ampuero



Los Tocinos



La Cueva Honda

Río Bernales

Río Asón



Arroyo Vallino

Arroyo de las Toberas



Localizado en el centro de la comarca del Asón-Agüera

- Jabalí
- Cernícalo
- Milano negro
- Salmón
- Garza real
- Comadreja
- Zorro
- Urraca
- Trucha

Cagigal de La Aparecida

La Encina de Udalla

La Rebollona de Cerbiago

Eucalipto

Fresno



Aliso

Pino

Encinar de la Maza y de Solamaza

Ahedo, Alisas, Ampuero (capital), La Aparecida, La Bárcena, Bernales, Bulco, El Camino, Cerbiago, Coterillo, Las Entradas, Las Garmillas, Hoz de Marrón, Marrón, El Perujo, Pieragullano, Rascón, Regada, Rocillo, Santisteban, Solamaza, Tabernilla, Udalla, Vear de Udalla

Ruta Camino de las Nieves



Ficha técnica

Municipio: Ampuero

Inicio y fin: Barrio de Rascón

Tipo de itinerario: Circular

Distancia: 11,5 km

Duración: 4 h

Desnivel acumulado: +520 m

Dificultad: Media

Perfil

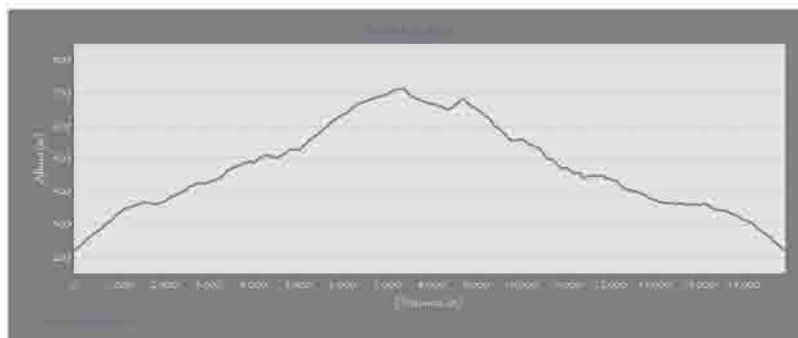

Mapa del recorrido

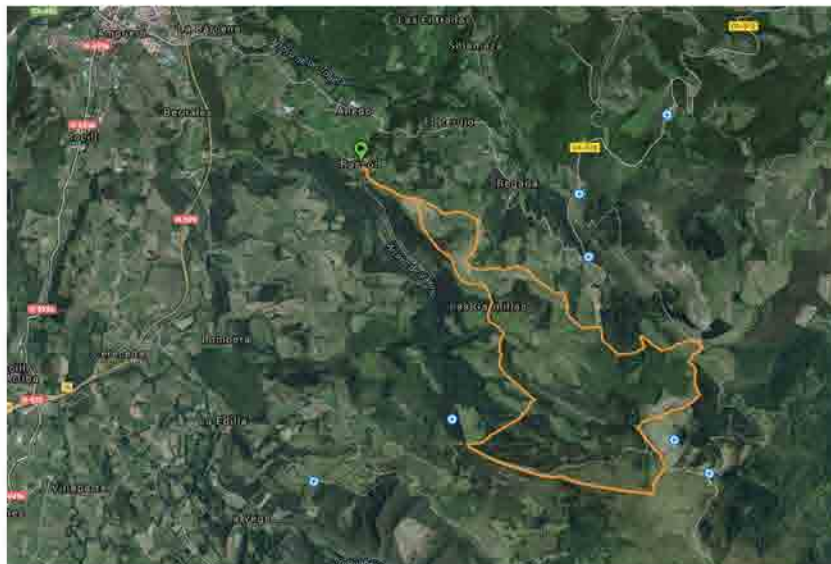

Camino de las Nieves

Ruta



Itinerario

La ruta comienza en el barrio de Rascón y se encamina hacia un lavadero restaurado siguiendo en todo momento las marcas amarillas y blancas correspondientes al PR-5 132 "Camino de las Nieves". Después de recorrer 500 m se toma un cruce a la derecha para rodear el Alto Campizón a través de un sendero de 1 km de longitud. Al final de dicho sendero se observa una señal de madera que indica la dirección a seguir hacia el Pico de las Nieves (4 km 700 m - 2 h).

A partir de aquí y durante los siguientes 2 km continúa primero por una pista asfaltada que conduce a Las Garmillas y después por una senda rodeada de pinos, al final de la cual, se gira bruscamente a la izquierda para afrontar una subida a través de otra pista entre pinos y eucaliptos. Sin desviarse del camino se continúa ascendiendo al margen derecho de una plantación de abedules hasta llegar al menhir del Alto de Lodos, donde se gira a la izquierda para descender hasta la carretera, la cual conduce a una campa rodeada por un muro de piedra. (En este punto cabe la más que recomendable opción de subir hasta la ermita de las Nieves para contemplar una espectacular panorámica y regresar de nuevo a la campa).

El regreso se realiza tomando un sendero que transcurre dejando a la izquierda un pequeño parque de pinos con bancos y barbacoas. Para evitar tomar caminos erróneos se debe seguir en todo momento las marcas de color amarillas y blancas, las cuales conducen hasta la Casa de la Virgen. Poco después se toma una pista de tierra a la izquierda (dejando a la derecha la carretera) y a partir de aquí se tomarán algunos cruces en el camino siempre dejándose guiar por las marcas del PR.

Una vez alcanzada una pista asfaltada, se debe continuar por ella para afrontar los últimos 2,5 km de la ruta, hasta llegar de nuevo al punto inicial del recorrido.

Nota: El itinerario transcurre en casi su totalidad por el PR-5 132 Camino de las Nieves, con alguna ligera variante.





Rascón Punto de Salida

T.M. de Ampuero

Camino de las Nieves

Lombera

T.M. de Rasines

LICASON

Rebollos Cerrillos

Alto Camporrelli

Las Garmillas

Bezales

Morcillo Escudo

El Somo

El Reballón

La Regada

Prado Teje

Castro Lucio

T.M. de Guriezo

El Castro

Campo de la Breña

Fica de las Nieves

Ermida de Las Nieves

Lodos

Arroyo de las Tóbrimas

Rio Vallino





Inventario Ambiental: Flora

Repoblación



Pino (*Pinus radiata*)

Eucalipto (*Eucalyptus globulus*)

Otras especies

Tojo / árgoma (*Ulex europaeus*)

Brezo (*Erica sp // Calluna sp*)

Festuca sp

Scirpus sp

Avellano (*Corylus avellana*)

Fresno (*Fraxinus excelsior*)

Acebo (*Ilex aquifolium*)

Zarzaparrilla (*Smilax aspera*)

Abedul (*Betula sp.*)

Aliso (*Alnus glutinosa*)

Endrino (*Prunus spinosa*)

Espino albar (*Crataegus monogyna*)

Sauce blanco y cenizo (*Salix alba* y *S. atrocinerea*)

Tilo (*Tilia cordata*)

Cerezo (*Prunus cerasus*)

Saúco (*Sambucus nigra*)

Castaña (*Castanea sativa*)

Nogal (*Juglans regia*)

Hiedra (*Hedera hélix*)

Higuera (*Ficus carica*)

Roble (*Quercus robur*)



Camino de las Nieves

Ruta



Inventario Ambiental: Fauna

Ardilla (Sciurus vulgaris)

Erizo (Erinaceus europaeus)

Tejón (Meles meles)

Zorro (Vulpes vulpes)

Ratón (Apodemus sylvaticus)

Comadreja (Mustela nivalis)

Jabalí (Sus scrofa)

Corzo (Capreolus capreolus)



Lución (Anguis fragilis)

Culebra (Natrix sp)



Sapo común (Bufo bufo)

Lagartija roquera (Podarcis muralis)

Sapo partero (Alytes obstetricans)

Lagarto verde (Lacerta sp)



Rana patilarga (Rana iberica)

Cuervo (Corvus corax)



Halcón peregrino (Falco peregrinus)

Lechuza (Tyto alba)

Buitre (Gyps fulvus)

Urraca (Pica pica)







Puntos de interés durante el recorrido



*Lavadero de Rascón
Inicio y fin de la ruta*



*Pista entre pinos
Punto de la ruta: 3 km*



*Cruce indicativo Pico de las Nieves
Punto de la ruta: 1,5 km*



*Pista entre pinos y eucaliptos
Punto de la ruta: 4 km*



Puntos de interés durante el recorrido



*Plantación de abedules
Punto de la ruta: 5 km*



*Menhir Alto de Lodos
Punto de la ruta: 5,5 km*



*Campa de las Nieves
Punto de la ruta: 6 km*



*Parque de pinos
Punto de la ruta: 6 km*



Puntos de interés durante el recorrido



*Sendero de descenso hacia Rascón
Punto de la ruta: 9 km*



*Alejándonos de la ermita
Punto de la ruta: 10 km*





¿Qué hacer después?



Visitar el Santuario de la Bien Aparecida y su entorno

Patrona de Cantabria

Visitar el pueblo de Udalla

Galardonado con el premio "Pueblo de Cantabria 2009"

Recorrer el resto de los numerosos núcleos del municipio

Ahedo, Alisas, Ampuero (capital), La Bárcena, Bernales, Bulco, El Camino, Cerbiago, Coterillo, Las Entradas, Las Garmillas, Hoz de Marrón, Marrón, El Perujo, Pieragullano, Rascón, Regada, Rocillo, Santisteban, Solamaza, Tabernilla, Vear de Udalla

Visitar el Museo Torre Mágica de Espina

Disfrutar de la gastronomía ampuerense

Ampuero



licaltoason@gmail.com
www.licason.com